ГЕНЕРАЛЬНЫЙ ПЛАН
МУГРЕЕВО-НИКОЛЬСКОГО СЕЛЬСКОГО ПОСЕЛЕНИЯ
ЮЖСКОГО МУНИЦИПАЛЬНОГО РАЙОНА ИВАНОВСКОЙ ОБЛАСТИ

Материалы по обоснованию М 1:25000

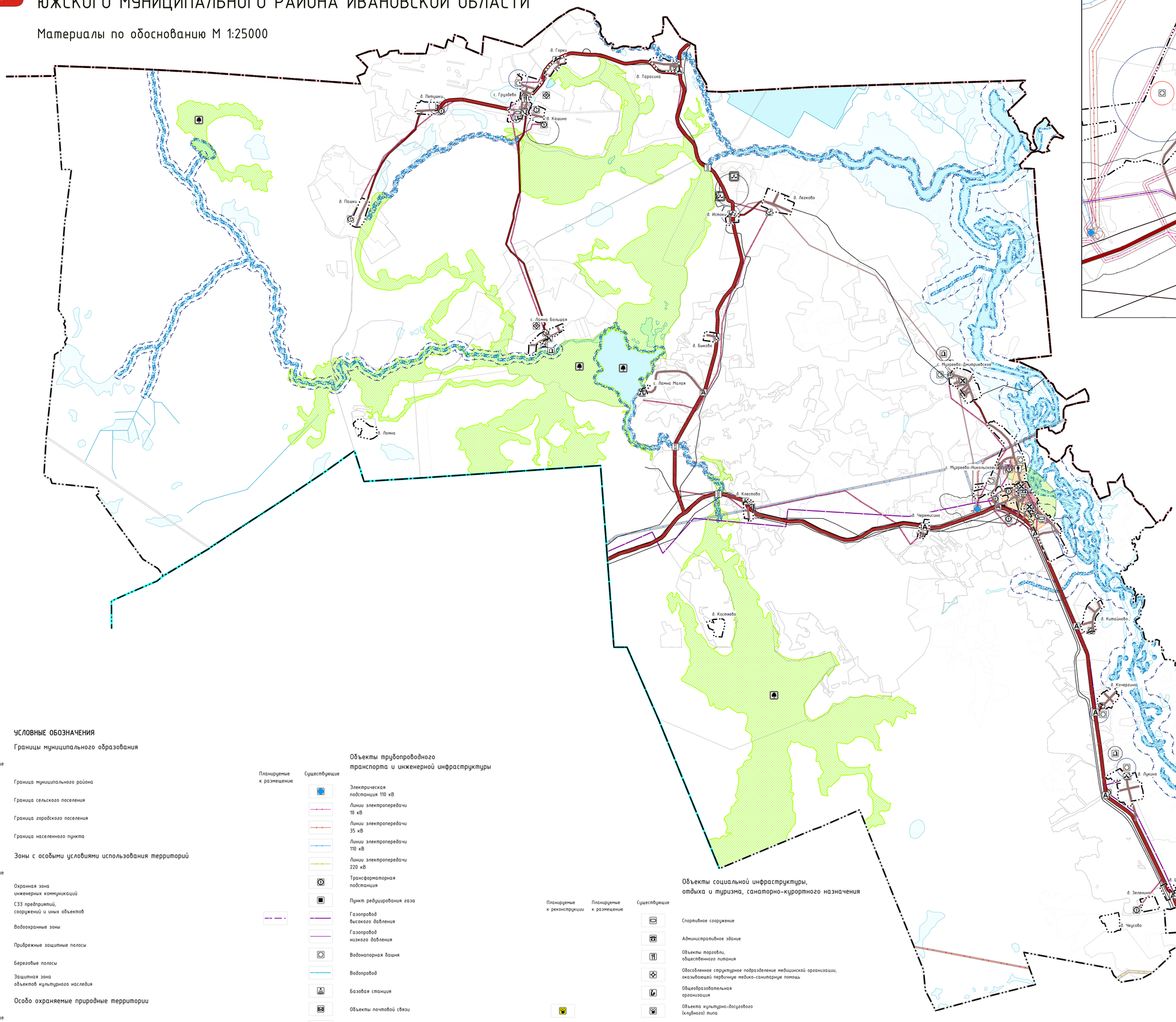

Фрагмент 1 М 1:5000

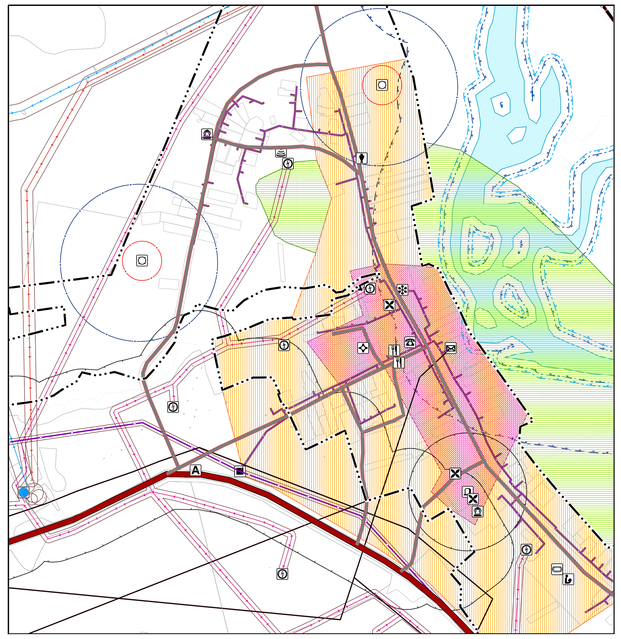

Фрагмент 2 М 1:5000

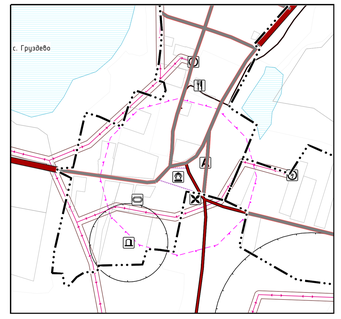

Фрагмент 3 М 1:2500

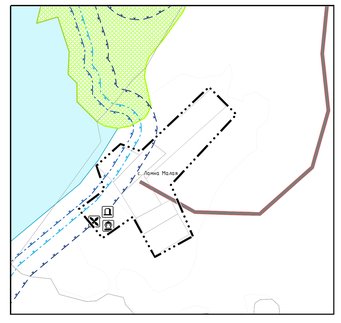

Фрагмент 4 М 1:5000

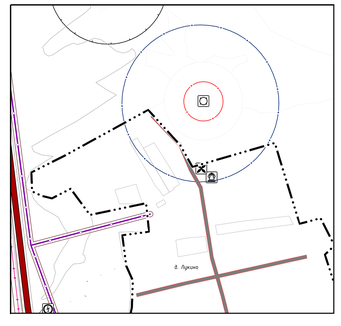

УСЛОВНЫЕ ОБОЗНАЧЕНИЯ

Границы муниципального образования

Существующие

- Граница муниципального района
- Граница сельского поселения
- Граница городского поселения
- Граница населенного пункта

Зоны с особыми условиями использования территорий

Существующие

- Охранная зона инженерных коммуникаций
- СЗЗ предприятий, сооружений и иных объектов
- Водоохранные зоны
- Прибрежные защитные полосы
- Береговые полосы
- Защитная зона объектов культурного наследия

Особо охраняемые природные территории

Существующие

- Граница особо охраняемых природных территорий
- Особо охраняемые природные территории

Территории объектов культурного наследия

Существующие

- Памятник
- Ансамбль
- Охранная зона объектов культурного наследия
- Граница зоны охраняемого ландшафта
- Граница зоны регулирования застройки

Объекты трубопроводного транспорта и инженерной инфраструктуры

Планируемые к размещению	Существующие	
		Электрическая подстанция 110 кВ
		Линии электропередачи 10 кВ
		Линии электропередачи 35 кВ
		Линии электропередачи 110 кВ
		Линии электропередачи 220 кВ
		Трансформаторная подстанция
		Пункт редуцирования газа
		Газопровод высокого давления
		Газопровод низкого давления
		Водонапорная башня
		Водопровод
		Базовая станция
		Объекты почтовой связи
		Линейно-кабельное сооружение связи

Объекты транспортной инфраструктуры

Существующие

- Автомобильная дорога межмуниципального значения
- Автомобильная дорога местного значения
- Улицы в жилой застройке
- Остановочный пункт
- Мостовое сооружение

Объекты социальной инфраструктуры, отдыха и туризма, санаторно-курортного назначения

Планируемые к реконструкции	Планируемые к размещению	Существующие	
			Спортивное сооружение
			Административное здание
			Объекты торговли, общественного питания
			Обособленное структурное подразделение медицинской организации, оказывающей первичную медико-санитарную помощь
			Общеобразовательная организация
			Объекта культурно-досугового (клубного) типа
			Объекты религиозной организации (объединения)
			Гостиницы и аналогичные коллективные средства размещения

Предприятия промышленности, сельского и лесного хозяйства, объекты утилизации и переработки отходов производства и потребления

Существующие

- Объект утилизации, уничтожения биологических отходов

Иные объекты

- Места погребения

Поверхностные водные объекты

- Водоем (озеро, пруд, обводненный канал)
- Водоток (река, ручей, канал)
- Болото